

# ORGANIGRAMME

## DIRECTION DÉPARTEMENTALE DES TERRITOIRES DU TERRITOIRE DE BELFORT

Février 2024

Accueil du lundi au vendredi  
de 8h30 à 12h et de 13h30 à 16h  
Standard : 03 84 58 86 00

### ARCHITECTE ET PAYSAGISTE CONSEILS

Architecte Conseil de l'État  
Paysagiste Conseil

### DIRECTION

Directeur  
**Olivier CHAPPAZ**  
03 84 58 86 01



Directeur Adjoint  
**Thierry HUVER**  
03 84 58 86 31



Assistante de Direction et Infographiste  
**Virginie PEREIRA**  
03 84 58 86 30

### PÔLE MÉDICO-SOCIAL

Assistante sociale - Médecin de prévention

### SIDSIC

Chef de service et Techniciens

### ACTIVITÉS SPÉCIFIQUES

Référente égalité femmes-hommes  
Réfèrent prévention de la radicalisation  
Assistant de prévention  
Président de l'ASCEE 90 - Présidente du CLAS 90



Chargé de mission  
Grands projets  
Infrastructures et déplacements  
**Jean-Marc BLANC**  
03 84 58 87 13

### SERVICE HABITAT ET URBANISME (SHU)

Chef du service  
**Olivier KUBLER**  
03 84 58 86 52



Adjointe au Chef du service  
et Cheffe de la cellule  
juridique  
**Patricia  
DEROUSSEAUX-LEBERT**  
03 84 58 87 21



### CELLULES (SHU)

Chef de cellule  
**Laurène GUDEFIN-SICARD**  
03 84 58 86 42



Chef de la cellule application  
du droit des sols et accessibilité  
**Eric SORANZO**  
03 84 58 87 08



Cheffe de cellule  
gestion des aides à la pierre  
**Marlène CLEMENTE**  
03 84 58 86 65



Cheffe de la cellule  
politiques sociales du logement  
et suivi des bailleurs  
**Nathalie ROSSELOT**  
03 84 58 86 18



### SERVICE APPUI CONNAISSANCE ET SÉCURITÉ DES TERRITOIRES (SACST)

Cheffe du service  
**Marie-Hélène CLAUDEL**  
03 84 58 86 81



Adjointe  
à la Cheffe du service  
**Olivia EDEL**  
03 84 58 86 48



### CELLULES (SACST)

Chef de la cellule gestion  
des informations  
géographiques et de la sécurité  
**Maxime FERRER**  
03 84 58 86 40

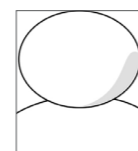

Chef de cellule  
Nouveau Conseil aux Territoires  
**Poste vacant**  
03 84 58 86 28

Chef de la cellule  
éducation routière  
**Jean-Philippe ROCHAS**  
03 84 58 87 17

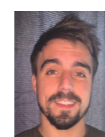

Chef de la cellule risques  
**Pierrick LOICHOT**  
03 84 58 86 32

### SERVICE EAU ENVIRONNEMENT & FORÊT (SEEF)

Chef du service  
**Stéphane LAUCHER**  
03 84 58 87 30



Adjointe  
au Chef du service  
**Claire HERZOG**  
03 84 58 86 97



### CELLULES (SEEF)

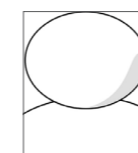

Chef de la cellule  
environnement  
**Eric PETOT**  
03 84 58 86 12

Cheffe de la cellule  
police de l'eau  
**Evelyne DECKER**  
03 84 58 86 93



### SERVICE ÉCONOMIE AGRICOLE ET AGRO-ÉCOLOGIE (SEEA)

Chef du service  
**Jérôme PATER**  
03 84 58 86 79



Adjoint  
au Chef du service  
**Stéphane BAILLY**  
03 84 58 86 06



### CELLULE (SEEA)

Cellule gestion des aides  
de la PAC et des aides de crise  
sous la responsabilité de la  
Direction du Service

\* À noter que l'adresse mail des agents  
de la DDT se compose de la façon suivante :  
prenom.nom@territoire-de-belfort.gouv.fr

\* Boîtes fonctionnelle des services :  
ddt@territoire-de-belfort.gouv.fr  
ddt-directeur@territoire-de-belfort.gouv.fr  
ddt-shu@territoire-de-belfort.gouv.fr  
ddt-sacst@territoire-de-belfort.gouv.fr  
ddt-seef@territoire-de-belfort.gouv.fr  
ddt-seea@territoire-de-belfort.gouv.fr